

permaView Smile Design-Fotoprotokoll

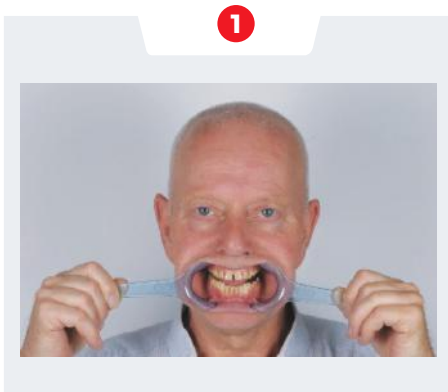

Gesicht frontal, mit einem Mundspreizer

Sie platzieren einen Mundspreizer im Mund des Patienten und einen Abstandshalter (ca. 2-3 mm) zwischen den oberen und unteren Molaren. Die Distanz zwischen den Zahnreihen ist wichtig. Platzieren Sie nun den Patienten mit dem Rücken an eine Wand und fixieren die gerade Kopfhaltung durch eine Unterstützung im Nacken (z. B. Schachtel Einmalhandschuhe). Der Patient muss für das Foto die Augen geöffnet haben.

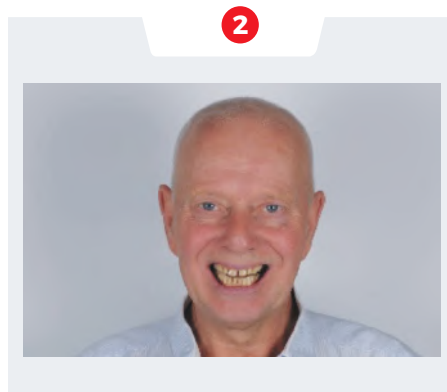

Gesicht frontal, lächelnd

Wie für Foto 1, aber ohne Mundspreizer und mit geöffneten Lippen. Die obere Zahnreihe muss sichtbar sein.

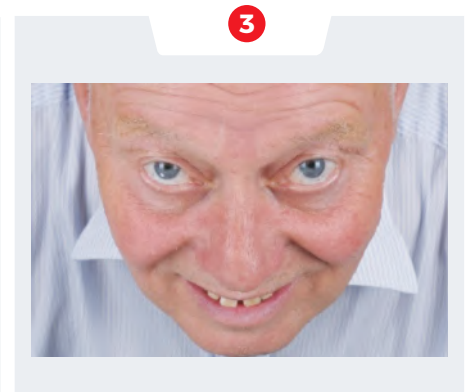

Gesicht von oben: „12 Uhr Ansicht“

Fotografieren Sie von mittig oben und stellen dabei sicher, dass die Augen, das Kinn und der Unterkiefer des Patienten erkennbar sind. Die Nase darf nicht die Zähne verdecken.

Sie können Foto 3 auf verschiedene Weisen erstellen:



Der Patient liegt auf dem Behandlungsstuhl und Sie fotografieren vom Kopfende aus. Lassen Sie hierfür den Patienten zur Kamera blicken, ohne die Lage des Kopfes zu verändern.



Der Patient und Sie sitzen, jeweils auf einem Stuhl, gegenüber. Der Patient lehnt sich vor und stützt sich mit den Armen auf seinen Knien ab. Rücken und Kopf bilden eine Linie, so dass das Gesicht nach unten zeigt. Der Patient schaut jetzt mit den Augen in die Kamera, ohne die Kopfhaltung zu verändern.

Bitte notieren Sie
**„permaView Smile
Design, Patientenbilder
folgen per Mail“**
auf dem
Auftragsschein.

Bitte schicken Sie die Fotos an
permaview@permadental.de
unter Angabe der Auftragsnummer.